

# PROJETO GEOMÉTRICO

|  |                       |                  |   |  |   |   |
|--|-----------------------|------------------|---|--|---|---|
| ASSUNTO: PROJETO GEOMÉTRICO DE PAVIMENTAÇÃO DE PARTE DA ROTATÓRIA DE ACESSO MT 320 AO MUNICÍPIO DE MARCELÂNDIA |                       |                  | REPONSÁVEL TÉCNICO:                                       |  | PREFEITURA MUNICIPAL DE MARCELÂNDIA<br>Departamento de Engenharia e Arquitetura |   |
|  |                       |                  |   |  | OBRA:   | INFRA-ESTRUTURA-PAVIMENTAÇÃO ASFÁLTICA                |
| LEGENDA  | ESCALA:<br>SEM ESCALA | DATA DE ENTREGA: | FABIANA ZACARIAS RAMOS<br>Engenheira Civil - CREAMT033060 |  | ENDEREÇO:   | MARCELÂNDIA - ROTATÓRIA DE ACESSO MT 320 AO MUNICÍPIO |
|  |                       |                  |   |  |   | FOLHA Nº<br>PG-01                                     |

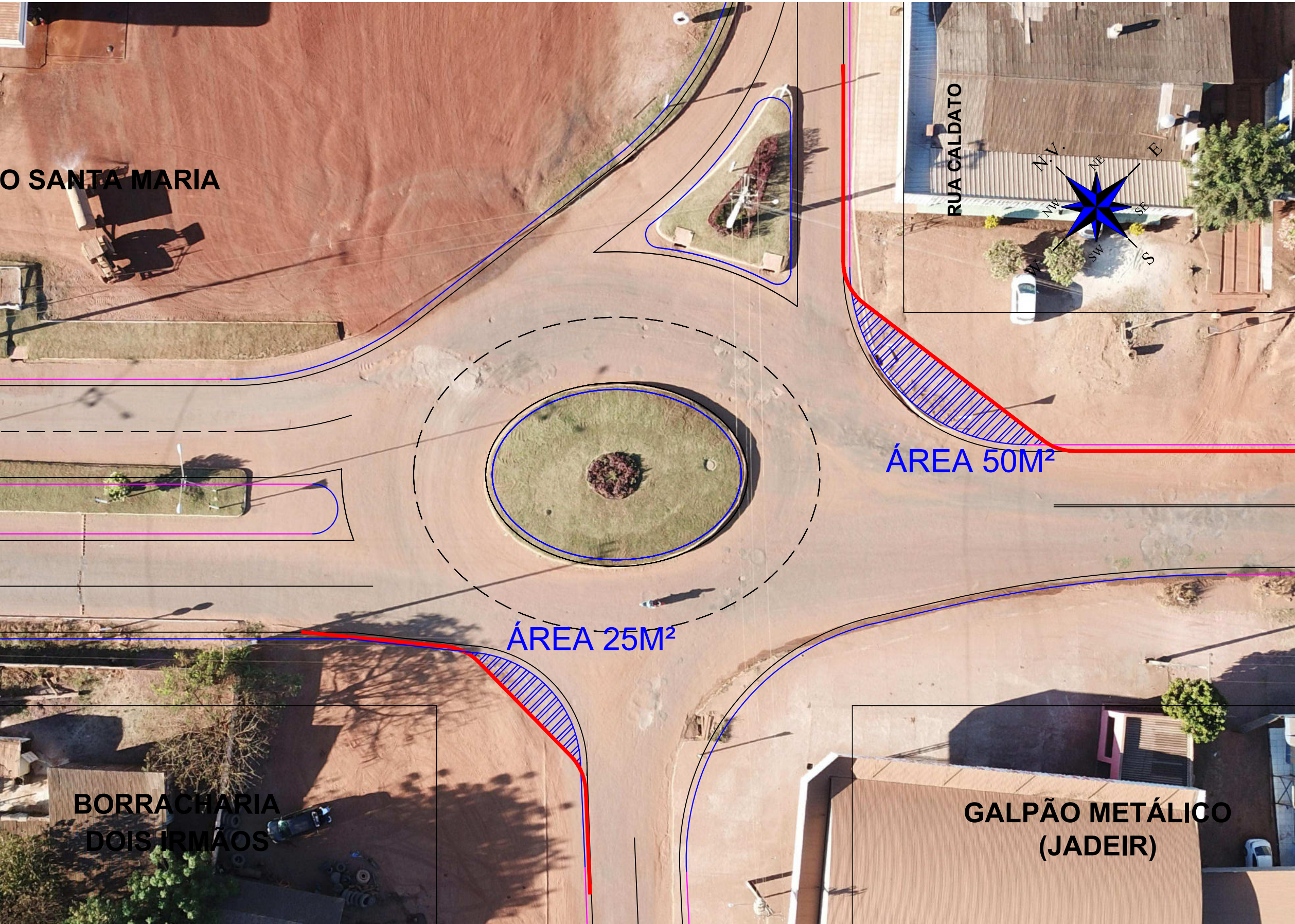



|                              |                       |                  |   |   |   |  |
|------------------------------|-----------------------|------------------|---|---|---|--|
| ASSUNTO: MAPA DE LOCALIZAÇÃO |                       |                  | REPONSÁVEL TÉCNICO:                                       | PREFEITURA MUNICIPAL DE MARCELÂNDIA<br>Departamento de Engenharia e Arquitetura |   |  |
|                              |                       |                  |   | OBRA:   | INFRA-ESTRUTURA-PAVIMENTAÇÃO ASFÁLTICA                |  |
| LEGENDA<br>RUAS A PAVIMENTAR | ESCALA:<br>SEM ESCALA | DATA DE ENTREGA: | FABIANA ZACARIAS RAMOS<br>Engenheira Civil - CREAMT033060 | ENDEREÇO:   | MARCELÂNDIA - ROTATÓRIA DE ACESSO MT 320 AO MUNICÍPIO |  |
|                              |                       |                  |   |   | FOLHA Nº<br>PG-02                                     |  |



| QUADRO DE RUAS A PAVIMENTAR  |             |               |                  |           |
|------------------------------|-------------|---------------|------------------|-----------|
| LOGRADOURO                   | LARGURA (m) | EXTENSÕES (m) | EMBOCADURAS (m²) | ÁREA (m²) |
| ROTATÓRIA ACESSO RUA CALDATO | VARIA       | VARIA         | -                | 50,00     |
| ROTATÓRIA ACESSO MT320       | VARIA       | VARIA         | -                | 25,00     |

| QUADRO DE COORDENADAS DE RUAS           |              |                      |              |                    |              |
|---|--------------|----------------------|--------------|--------------------|--------------|
| Logradouro                              | Extensão (m) | Coordenadas Iniciais |              | Coordenadas Finais |              |
| ROTATÓRIA DE ACESSO MT 320 AO MUNICÍPIO | 320,00       | 11°05'45.3"S         | 54°30'32.6"W | 11°05'45.4"S       | 54°30'33.1"W |

|  |                       |                  |   |   |                   |  |
|--|-----------------------|------------------|---|---|-------------------|--|
| ASSUNTO: QUADRO DE ÁREAS E COORDENADAS |                       |                  | REPONSÁVEL TÉCNICO:                                       | PREFEITURA MUNICIPAL DE MARCELÂNDIA<br>Departamento de Engenharia e Arquitetura |                   |  |
|  |                       |                  |   | OBRA: INFRA-ESTRUTURA-PAVIMENTAÇÃO ASFÁLTICA                                    |                   |  |
|  |                       |                  |   | ENDEREÇO: MARCELÂNDIA - ROTATÓRIA DE ACESSO MT 320 AO MUNICÍPIO                 |                   |  |
| LEGENDA                                | ESCALA:<br>SEM ESCALA | DATA DE ENTREGA: | FABIANA ZACARIAS RAMOS<br>Engenheira Civil - CREAMT033060 |   | FOLHA Nº<br>PG-03 |  |

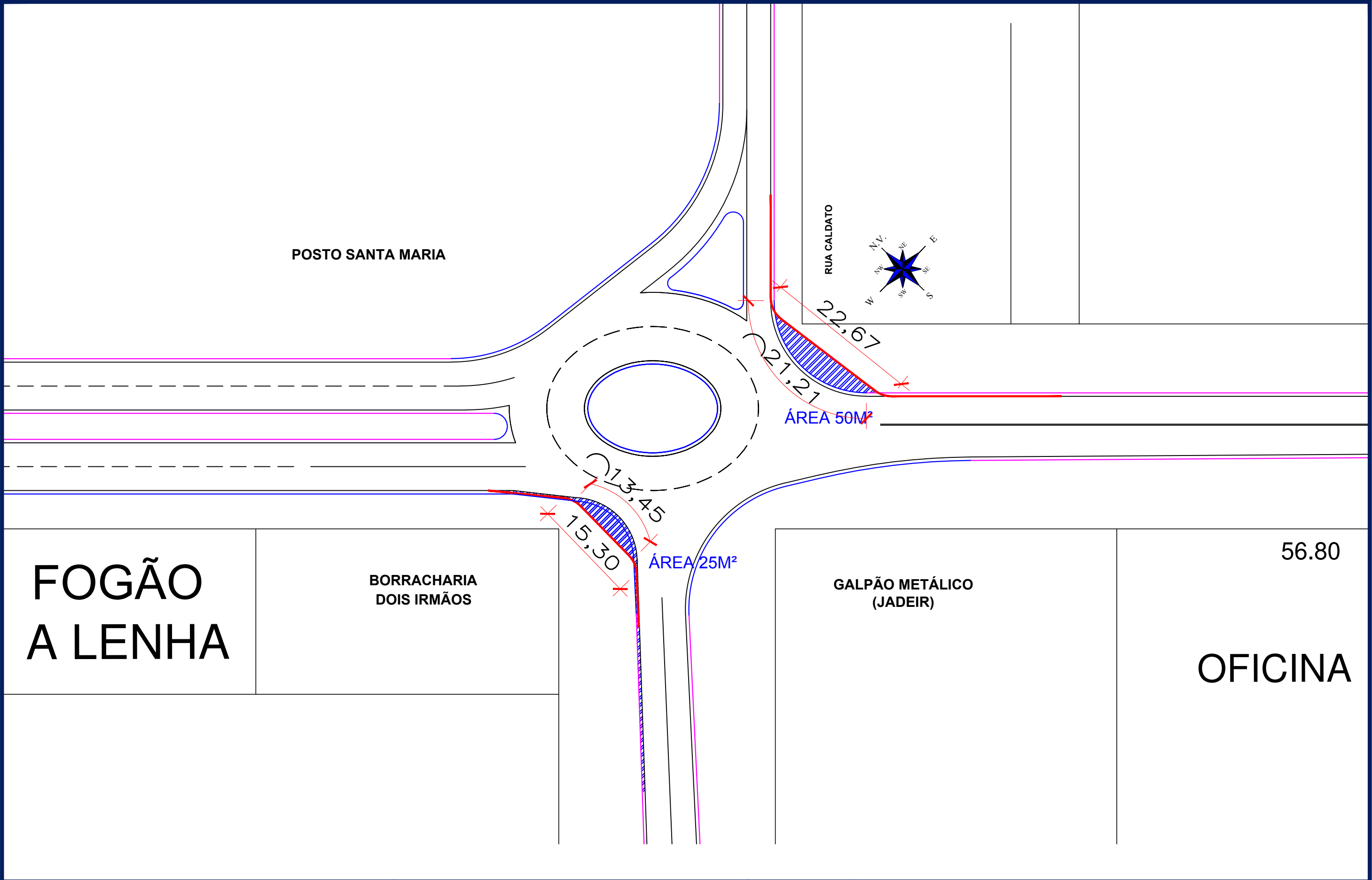

|                   |                       |                  |   |  |   |  |                   |
|-------------------|-----------------------|------------------|---|--|---|--|-------------------|
| ASSUNTO: DETALHES |                       |                  | REPONSÁVEL TÉCNICO:                                       |  | PREFEITURA MUNICIPAL DE MARCELÂNDIA<br>Departamento de Engenharia e Arquitetura |  |                   |
|                   |                       |                  |   |  | OBRA: INFRA-ESTRUTURA-PAVIMENTAÇÃO ASFÁLTICA                                    |  |                   |
| LEGENDA           | ESCALA:<br>SEM ESCALA | DATA DE ENTREGA: | FABIANA ZACARIAS RAMOS<br>Engenheira Civil - CREAMT033060 |  | ENDEREÇO: MARCELÂNDIA - ROTATÓRIA DE ACESSO MT 320 AO MUNICÍPIO                 |  | FOLHA Nº<br>PG-04 |
|                   |                       |                  |   |  |   |  |                   |

